Die Fotos der Abschlussfeier und Ihre Gruppenbilder können Sie sich ab dem 26.11.2026 hier herunterladen.

You will be able to download the photos from the graduation ceremony and the group photos here from 26 November.

Fachbereich **Ingenieur- und Naturwissenschaften**
*Faculty **of Engineering and Natural Sciences***

Dein Alumni-Bonus im TH Shop

Your alumni discount at the TH Shop



10 % Rabatt
auf das gesamte Sortiment
discount
on the entire range

Gutscheincode *Voucher code*
ALUMNI2026

Jetzt einlösen
Shop now

Nur für kurze Zeit

th-wildau-shop.druckdichdrauf.de

Technische Hochschule Wildau
Technical University of Applied Sciences

FACHBEREICH INGENIEUR- UND NATURWISSEN-SCHAFTEN

Feierliche Verabschiedung der Absolvent*innen der TH Wildau

Farewell Ceremony for the Graduates of TH Wildau

FACULTY OF ENGINEERING AND NATURAL SCIENCES

21. November 2026
November 21, 2026

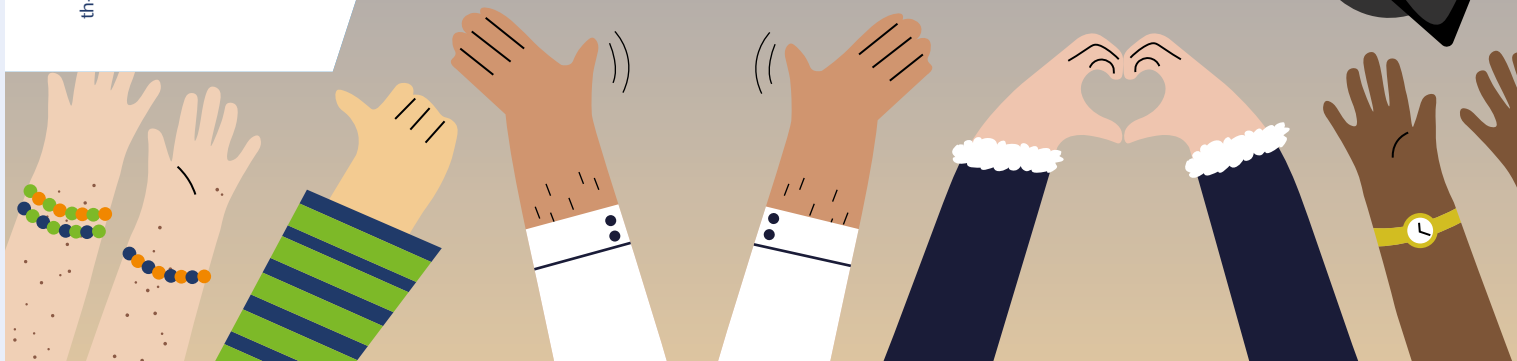

FACHBEREICH INGENIEUR- UND NATURWISSENSCHAFTEN

FACULTY OF ENGINEERING AND NATURAL SCIENCES

11^{00} bis 13^{00} Uhr
11^{00} am to 1^{00} pm

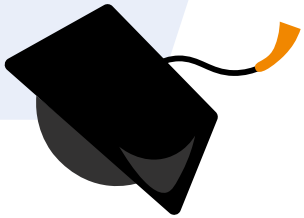

Gastgeber und Moderator
Host and Moderator
Prof. Dr. Alexander Köthe

Musik
Music
Miriam Dirr

Fotografie
Photography
Ulf Büschleb

Blumen
Flowers
Gärtnerei Wosch, Zossen

BER FLUGHAFEN BERLIN BRANDENBURG

PROGRAMM

Eröffnung und Begrüßung
Prof. Dr. Alexander Köthe
Dekan Fachbereich Ingenieur- und Naturwissenschaften

Festansprache
Dr. Juliane Haupt
Bereichsleiterin Digitale Technologien,
Berlin Partner für Wirtschaft und Technologie GmbH

Prämierung einer Abschlussarbeit durch die Flughafen Berlin Brandenburg GmbH
Axel Eschment
Geschäftsführer Personal der FBB GmbH

Ansprache eines Absolventen
Sanad Al-Awamleh
Studiengang Technical Management

Vergabe des DAAD-Preises für hervorragende Leistungen ausländischer Studierender an deutschen Hochschulen
Dr. Angelika Schubert
International Office

Würdigung der Promovierten
Prof. Dr. Klaus-Martin Melzer
Vizepräsident für Forschung und Transfer

Würdigung herausragender Prüfungsleistungen
Prof. Dr. Alexander Köthe
Dekan Fachbereich Ingenieur- und Naturwissenschaften

Verabschiedung der Absolvent*innen
Prof. Dr. Alexander Köthe
Dekan Fachbereich Ingenieur- und Naturwissenschaften

Studiengangsprecher*innen
Fachbereich Ingenieur- und Naturwissenschaften

Schlussworte
Prof. Dr. Alexander Köthe
Dekan Fachbereich Ingenieur- und Naturwissenschaften

PROGRAMME

Opening and Welcome
Prof. Dr. Alexander Köthe
Dean of the Faculty of Engineering and Natural Sciences

Keynote Address
Dr. Juliane Haupt
Head of Digital Technologies,
Berlin Partner für Wirtschaft und Technologie GmbH

Thesis Award by Flughafen Berlin Brandenburg GmbH
Axel Eschment
Managing Director for Human Resources at FBB GmbH

Address by a Graduate
Sanad Al-Awamleh
Degree programme Technical Management

DAAD Award for Outstanding Achievements by International Students at German Universities
Dr. Angelika Schubert
International Office

Honouring of the Doctoral Graduates
Prof. Dr. Klaus-Martin Melzer
Vice-President for Reasearch and Transfer

Recognition of Outstanding Examination Achievements
Prof. Dr. Alexander Köthe
Dean of the Faculty of Engineering and Natural Sciences

Farewell to the Graduates
Prof. Dr. Alexander Köthe
Dean of the Faculty of Engineering and Natural Sciences

Degree programme directors
Faculty of Engineering and Natural Sciences

Closing Remarks
Prof. Dr. Alexander Köthe
Dean of the Faculty of Engineering and Natural Sciences

