Die Fotos der Abschlussfeier und Ihre Gruppenbilder können Sie sich ab dem 26.11.2026 hier herunterladen.

You will be able to download the photos from the graduation ceremony and the group photos here from 26 November.

Fachbereich **Wirtschaft, Informatik, Recht**
Faculty ***of Business, Computing and Law***

Dein Alumni-Bonus im TH Shop

Your alumni discount at the TH Shop



10 % Rabatt
auf das gesamte Sortiment
discount
on the entire range

Gutscheincode *Voucher code*
ALUMNI2026

Jetzt einlösen
Shop now

Nur für kurze Zeit

th-wildau-shop.druckdichdrauf.de

Technische Hochschule Wildau
Technical University of Applied Sciences

FACHBEREICH WIRTSCHAFT, INFORMATIK, RECHT

Feierliche Verabschiedung der Absolvent*innen der TH Wildau

Farewell Ceremony for the Graduates of TH Wildau

FACULTY OF BUSINESS, COMPUTING AND LAW

21. November 2026
November 21, 2026

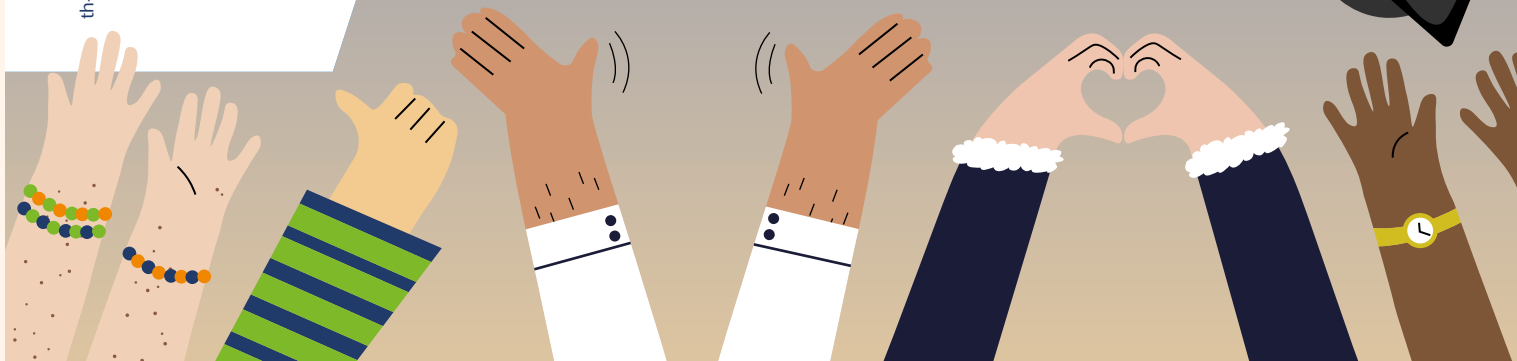

FACHBEREICH WIRTSCHAFT, INFORMATIK, RECHT

FACULTY OF BUSINESS, COMPUTING AND LAW

15³⁰ bis 17³⁰ Uhr
3³⁰ pm to 5³⁰ pm

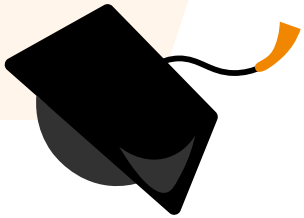

Gastgeberin und Moderatorin
Host and Moderator
Prof. Dr. Verena Klapschus

Musik
Music
Miriam Dirr

Fotografie
Photography
Ulf Büschleb

Blumen
Flowers
Gärtnerei Wosch, Zossen

Fördergesellschaft der TH Wildau e.V.

PROGRAMM

Eröffnung und Begrüßung
Prof. Dr. Verena Klapschus
Dekanin Fachbereich Wirtschaft, Informatik, Recht

Festansprache
Christian Trostmann
EY GmbH und Co. KG WPG

Vergabe des Lehrpreises der TH Wildau
Prof. Dr. Rainer Stollhoff
Vizepräsident für Studium und Lehre

Ansprache eines Absolventen
Anton Zschinschky
Studiengang European Business Management

Vergabe des TH.esis-Förderpreises der Fördergesellschaft der TH Wildau
Frank Nerlich
Bürgermeister der Hochschulstadt Wildau & Vorstands-vorsitzender der Fördergesellschaft der TH Wildau e.V.

Würdigung der Promovierten
Prof. Dr. Klaus-Martin Melzer
Vizepräsident für Forschung und Transfer

Würdigung herausragender Prüfungsleistungen
Prof. Dr. Verena Klapschus
Dekanin Fachbereich Wirtschaft, Informatik, Recht

Verabschiedung der Absolvent*innen
Prof. Dr. Verena Klapschus
Dekanin Fachbereich Wirtschaft, Informatik, Recht

Prof. Dr. Sebastian Rönnau
Prodekan Fachbereich Wirtschaft, Informatik, Recht

Studiengangsprecher*innen
Fachbereich Wirtschaft, Informatik, Recht

Schlussworte
Prof. Dr. Verena Klapschus
Dekanin Fachbereich Wirtschaft, Informatik, Recht

PROGRAMME



Opening and Welcome
Prof. Dr. Verena Klapschus
Dean of the Faculty of Business, Computing and Law

Keynote address
Christian Trostmann
EY GmbH und Co. KG WPG

TH Wildau Teaching Award
Prof. Dr. Rainer Stollhoff
Vice-President for Studies and Learning

Address by a Graduate
Anton Zschinschky
Degree Programme European Business Management

Awarding of the TH.esis Prize by the TH Wildau Support Association
Frank Nerlich
Mayor of the University City of Wildau and Chair of the TH Wildau Support Association

Honouring of the Doctoral Graduates
Prof. Dr. Klaus-Martin Melzer
Vice-President for Reasearch and Transfer

Recognition of Outstanding Examination Achievements
Prof. Dr. Verena Klapschus
Dean of the Faculty of Business, Computing and Law

Farewell to the Graduates
Prof. Dr. Verena Klapschus
Dean of the Faculty of Business, Computing and Law

Prof. Dr. Sebastian Rönnau
Vice-Dean of the Faculty of Business, Computing and Law

Degree Programme Directors
Faculty of Business, Computing and Law

Closing Remarks
Prof. Dr. Verena Klapschus
Dean of the Faculty of Business, Computing and Law